

LEGENDA:	
	OZNACZENIE
	DRZWI ISTNIEJĄCE
	ISTNIEJĄCY HYDRANT POŻAROWY
	OBSZAR WYŁĄCZONY Z OPRACOWANIA

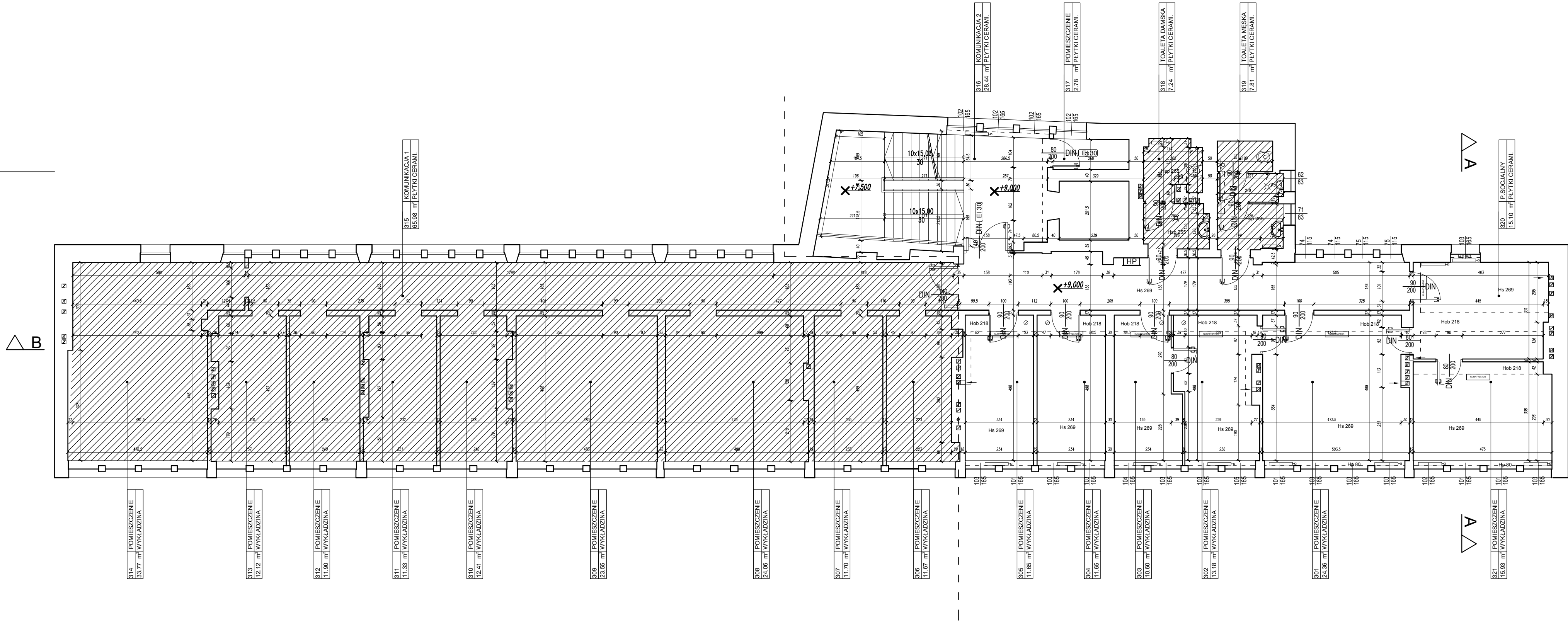

Projekt jest w rozumieniu ustawy o prawie autorskim i prawach pokrewnych
utworem architektoniczno-urbanistycznym i jest chroniony prawem autorskim.

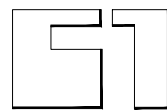

jednostka projektowa:
"S.T. ARCHITEKCI" Sp. z o.o.
Ul. Gen. M. Langiewicza 18 (II piętro) 35-021 Rzeszów
tel. (017) 862 81 66, 500 050 022, 501 308 898

temat / nazwa : PRZEBUDOWA CZĘŚCI ISTNIEJĄCEGO BUDYNKU PRZY UL.
faza:IN LISA KULI 20 DLA JEDNOSTEK PROKURATURY OKRĘGU
RZESZOWSKIEGO

inwestor: Prokuratura Okręgowa w Rzeszowie
35-078 Rzeszów, ul. Hetmańska 45d

adres inwestycji: ul. Piłk. Lisa-Kuli 20, 35-032 Rzeszów
działka nr 2136/2, obręb ewidencyjny: 207 Rzeszów

branża: ARCHITEKTURA
faza: IN
branża: A

nazwa rysunku: RZUT 3 PIĘTRA - INWENTARYZACJA
skala: 1:100
nr rys: A 05

imię i nazwisko: nr uprawnień : data: podpis:

ARCHITEKTURA/ projektant:

arch. Robert SZULAR 131/99 03.08.2018r. *R. Szular*

ARCHITEKTURA/ współpraca:

arch. Joanna WĘGRZYN 3/PKOKK/2016 03.08.2018r. *JW*

arch. Agnieszka KANIEWSKA 03.08.2018r.

stud. Urszula TYLUTKA 03.08.2018r.

ARCHITEKTURA/ sprawdzający:

arch. Maciej TRYBUS A-122/01 03.08.2018r. *Maciej Trybus*